活动1

我国东北地区自南向北跨暖温带、中温带与寒温带，为温带季风气候，冬季寒冷漫长，夏季温暖短促，降水量较丰富。三面环山、平原沃野是该区域的基本特征，也是地理区域形成的自然基础。北部大兴安岭和东部小兴安岭、长白山地是我国森林的主要分布区，森林蓄积量约占全国总量的1/4。从中部到东部由松嫩平原、辽河平原以及三江平原组成的东北大平原，沃野千里，沼泽湿地散布其间，是我国重要的商品粮基地。

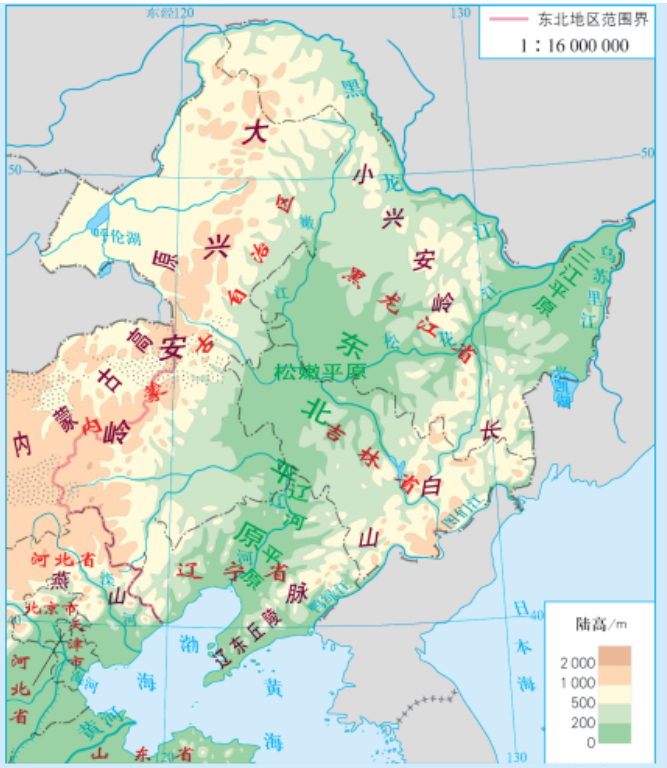

图1-2-11　东北地区地形

1.东北地区作为一个整体具有相对一致性，但内部也存在着差异，可以进一步划分为不同的区域。请说说可以选取哪些指标来进行划分，并尝试进行划分。

2.用因地制宜原则，分析东北地区成为我国重要商品粮基地的原因。

3.近年来东北地区扩大了水稻种植面积，分析其原因。